

MØTEINNKALLING

Utvalg: FORMANNSKAPET
Møtested: Rådhuset
Møtedato: 11.11.2009 **Tid:** 0900

Eventuelt forfall meldes til tlf.
Varamedlemmer møter etter nærmere avtale.

Tillegg SAKSLISTE

Saksnr.	Arkivsaksnr.	Tittel
0144/09	09/01139	SØKNAD OM LÅN I NÆRINGSFONDET TIL DELFINANSIERING AV 1.BYGGETRINN AV TURISTANLEGG – HAV OG FJELL AS
0145/09	09/01125	LENA K. BULL: SØKNAD OM TILSKUDD TIL DEKNING AV PLANLEGGINGS- KOSTNADER FOR NY DRIFTSBYGNING - BULL GÅRD
0146/09	07/03551	SØKNAD OM OMGJØRING AV LÅN TIL TILSKUDD KJELL-INGE FAUSA OG SISSEL LARSEN, DÅFJORD
0147/09	09/00778	SØKNAD OM TILSKUDD TIL OPPGRADERING AV NÆRBUTIKKEN I STAKKVIK
0148/09	09/01069	KEVIN KRISTIANSEN: SØKNAD OM LÅN/TILSKUDD/STØTTE FRA NÆRINGSFONDETT

Hansnes 10.11.09

Bent Gabrielsen
ordfører

**SØKNAD OM LÅN I NÆRINGSFONDET TIL DELFINANSIERING AV
1.BYGGETRINN AV TURISTANLEGG – HAV OG FJELL AS**

Saksbehandler: Laila B. Johansen
Arkivsaksnr.: 09/01139

Arkiv: U64

Saksnr.: Utvalg
0144/09 Formannskapet

Møtedato
11.11.2009

Rådmannens innstilling:

1. Hav og Fjell AS gis et lån, stort kr. 300.000 til delfinansiering av 1. byggetrinn av turistanlegget Hav og Fjell AS
2. Belastes næringsfondet 15510.325.162 (lån)
3. Lånet gis på vanlige vilkår.
4. Sikkerhet: Gjeldsbrev Hav og Fjell AS m/selvskyldnerkausjon av Marit Mydland og Vidleiv Johansen

Saksutredning:

Hav og Fjell AS v/Marit og Vidleiv Johansen søker i brev av 02.11.09 om lån i næringsfondet, stort kr. 500.000 til del finansiering av 1.byggetrinn av et helårs turistanlegg i Bjørnskar.

Hav og Fjell fikk i mai 09 et langsiktig lån på kr. 3.3 mill. og et byggelån på kr. 7.593.000 i Sparebank 1 Nord-Norge. Den opprinnelige søknaden til banken var på et langsiktig lån på kr. 4.3 mill. Forutsetningen for å få lån var å øke egenkapitalen med kr. 1.mill. dette beløpet er innbetalt.

I betingelsene til byggelånets løpetid står det at kostnadsoverskridelser skal dekkes av eierne av Hav og Fjell AS.

Aksjekapitalen: 1 mill. kr.

Hav og Fjell AS har fått kr. 2 mill. i tilskudd fra Innovasjon Norge.

Egenkapitalen har økt ytterligere med kr. 740.000, disse har gått med til å betale regninger.

Hav og Fjell AS er tidligere innvilget kr. 300.000 i lån av næringsfondet, samt kr. 30.000 i markedsføringstilskudd.

Utgifter vedr.byggelånet trekkes av byggelånet. Dette utgjør ca. k. 230.000. Det tar også tid å få tilbake merverdiavgifta.

Verdien ved ferdigstillelse av 1.byggetrinn er vurdert til ca. 16 mill.kr.

Hav og Fjell AS har regulert område for salg av hytter til private med tilbakeleieavtale. På grunn av finanskrisen stoppet dette markedet opp.

I okt. 09 hadde de visning med megler. Responsen viste seg å være god, og de har nå 3 - 4 aktuelle kjøpere.

ØKT KAPITALBEHOV:

Det økte kapitalbehovet skyldes at de kuttet ned på det opprinnelige budsjettet for å få byggestart og lån i bank. I tillegg har de oppgradert sløyebua til bla. kafèdrift. Dette arbeidet er i ferd med å avsluttes. Det er viktig å få kafèdriften i gang så fort som mulig.

De har hatt møte med banken i forbindelse med økt kapitalbehov, men de kan ikke gi et tilbud før de har fått konvertert til et langsiktig lån.

Konvertering til et langsiktig lån i Sparebank1 vil ikke kunne skje før i januar/februar 2010.

De regner med at resterende retur av mva kommer i slutten av februar. Da vil de kunne betale ned på lånet i næringsfondet, eventuelt betale det ut ved å ta opp et større lån i Sparebank1.

Deres lånebehov er til:

- Restfinansiering av investeringer 1.byggetrinn i påvente av refusjon inngående mva.
- Oppgradering av sløyebua til servicebygg med kafèdrift ca. kr. 300.000
- Utbedring av båthavna med lengre molo for bedre beskyttelse mot vær og vind.

Økt kapitalbehov i forhold til opprinnelig plan:

	Pris inkl. mva	Sum
Infrastruktur: - økte kostnader:		
Utbedring båthavna m/lengere molo for beskyttelse mot vær og vind	200 000	200 000
Servicehytte: oppgradering til kafè		
Innredning, utstyr, rør-og elektrikerarb.	300 000	300 000
Sum inkl.mva		500 000

Vurdering:

Hav og Fjell AS måtte kutte ned på det opprinnelige budsjettet for å få byggestart og lån i bank. Opprinnelig søknad om et langsiktig lån på 4.3 mill. ble endret til 3.3 mill. Dvs. at de fikk 1 mill.mindre enn det opprinnelig kapitalbehovet.

Dermed mangler de ca. kr. 500.000. Moloen viser seg å måtte ytterligere forsterkes/forlenges da høststormen tok en del av denne. I tillegg har de omgjort sjøbua til kafè.

Vidleiv og Marit har lagt inn enorm egeninnsats i form av arbeid, samt egenkapital i prosjektet. De har økt egenkapitalen med kr. 1.740.000 fra mai og fram til i dag.

Det er svært viktig at Hav og Fjell AS får finansiering slik at de kommer skikkelig i gang fra neste sesong, i tillegg til at de nå kan gi et tilbud til lokalmarkedet, bl.a julebord.

Rådmannens innstilling:

1. Hav og Fjell AS gis et lån, stort kr. 300.000 til delfinansiering av 1. byggetrinn av turistanlegget Hav og Fjell AS
2. Belastes næringsfondet 15510.325.162 (lån)
3. Lånet gis på vanlige vilkår.
4. Sikkerhet: Gjeldsbrev Hav og Fjell AS m/selvskyldnerkausjon av Marit Mydland og Vidleiv Johansen

LENA K. BULL: SØKNAD OM TILSKUDD TIL DEKNING AV PLANLEGGINGSKOSTNADER FOR NY DRIFTSBYGNING - BULL GÅRD

Saksbehandler: Laila B. Johansen
Arkivsaksnr.: 09/01125

Arkiv: V22

Saksnr.: Utvalg
0145/09 Formannskapet

Møtedato
11.11.2009

Rådmannens innstilling:

1. Bull Gård v/Lena K. Bull innvilges kr. 20.000 i tilskudd og kr. 30.000 i lån til deldekning av planleggingskostnader.
2. Beløpene dekkes over kto. 14711.325.162 (tilskudd) og 15510.325.162 (lån)
3. Sikkerhet: Gjeldsbrev
4. For øvrig vanlige vilkår for lån og tilskudd

Saksutredning:

Bull Gård v/Lena K. Bull søker i brev av 19.10.09 om tilskudd til dekning av planleggingskostnader for driftsbygning.

Hun søker om tilskudd stort 75% av totalekostnader på kr. 96.000, eks.mva., dvs. kr. 72.000.

I flg søknaden har hun fra høsten 2008 brukt Finnmark fylkeskommune for planlegging av driftsbygningen. Inntil da hadde det vært problematisk å få planleggere til å ta denne jobben, da de ønsker en driftsbygning som bryter med standard byggemåte for dagens driftsbygninger. Grunnen til det er at de ønsker en bygning som sikrer oss lave driftskostnader, lavt energiforbruk og liten grad av mekanisering. I tillegg til at de ønsker en bygning som er rimelig i oppføring og som likevel holder en god estetisk standard.

Søker er meget tilfreds med det arbeidet Finnmark fylkeskommune har utført. Hun viser til at de har vært meget profesjonelle og vist stor forståelse for deres situasjon som nyoppstartet i landbruket. Dette har gjort at de har holdt tilbake fakturering av planleggingen over 1 år for å avvente en eventuell finansiering av prosjektet fra Innovasjon Norge. De fikk ikke denne finansieringen i år, men de har fått bedre signaler for neste år. Hun viser til at prosjektet kommer til å gjennomføres, utsettelse i tid gir dem bare bedre økonomiske vilkår til å bære investeringen.

Slik situasjonen er nå har Finnmark fylkeskommune sendt oss et fakturagrunnlag som de kommer til å fakturere dem for i slutten av 2009.

Derfor søker hun nå om tilskudd fra næringsfondet til deldekning av planleggingskostnader.

Vurdering:

Dette er en kvinnearbeidsplass og i følge retningslinjene kan det tildeles inntil 75% til kvinner og ungdom. I dette tilfellet kommer hun innenfor begge disse kriteriene.

Imidlertid har Bull Gård tidligere fått tildelt kr. 170.000 til kjøp av livdyr.

Rådmannens innstilling:

1. Bull Gård v/Lena K. Bull innvilges kr. 20.000 i tilskudd og kr. 30.000 i lån til deldekning av planleggingskostnader.
2. Beløpene dekkes over kto. 14711.325.162 (tilskudd) og 15510.325.162 (lån)
3. Sikkerhet: Gjeldsbrev
4. For øvrig vanlige vilkår for lån og tilskudd

Vedlegg:

Kopi av faktura
Avtale om planlegging og rådgivning
Tegninger av driftsbygningen



FYLKESMANNEN I FINNMARK
Landbruksavdelingen

FINNMÁRKKU FYLKKAMÁNNI
Eanandoalloossodat

Bull Gård Lena K Bull
Grunnfjord
9130 Hansnes

Deres ref

Deres dato

Vår ref
Sak 2008/4200
Ark

Vår dato
02.10.2009

Saksbehandler/direkte telefon: Nedzad Zdralovic - 78 95 05 83

FAKTURA GRUNNLAG VEDRØRENDE HONORAR FOR PROSJEKTERING

BYGGEPROSJEKT:

Vi viser til tidligere tilsendte skisser og vi er i avslutningsfase til hovedprosjekteringsarbeid av ammekuprosjektet. Med dette sender vi faktura grunnlag som avtalt.

Honoraret for prosjekteringsarbeidet er:

Tegnearbeid, kostnadsoverslag, enkelbeskrivelse
Statistiske beregninger m/tegninger

SUM: 96.000,-kr

MVA 25 %: 24.000,-kr

SUM inkl.MVA: 120.000,-kr

Fylkesmannen i Finnmark
Landbruksavdelingen
Statens hus
9815 VADSØ

konto nr.: 7694.05.01063.

Ta kontakt hvis det er spørsmål. Lykke til videre med arbeidet

Med hilsen

Torhild Gjølme
landbruksdirektør

Nedzad Zdralovic
senioringeniør

AVTALE OM PLANLEGGING OG RÅDGIVNING

1. PARTER

Mellom BULL GÅRD ved Lena K. BULL som oppdragsgiver
 og Fylkesmannen i Finnmark ved Nedžad Đedraović som planlegger og rådgiver

er det på gnr bnr i kommune inngått avtale om følgende oppdrag (beskriv)

..... Hovedprosjektetningsarbeid til ammekyr
 rundefjøs

Oppdragsgivers ansvarlige representant: Birger B Bull

Postadresse: Grunnfjord 9130 Hansnes Telefon nr: 97087998

Ansvarlig planlegger/rådgiver: senioringeniør Nedžad Đedraović

Postadresse: Statens hus 9811 Vadsø Telefon nr: 90830018
78950583

2. OPPDRAGETS OMFANG

Kryss av for ønsket omfang og stryk ut ytelser som ikke inngår i oppdraget. Angitte målestokker for tegninger er retningsgivende og kan fravikes.

Forprosjekt
 Omfatter: etasjeplaner, snitt og fasader (målestokk 1:200 eller 1:100), situasjonskisse, kort overordnet beskrivelse, kostnadsanslag, arealoversikt og vurdering av alternative løsninger

Hovedprosjekt
 Omfatter: målsatte etasjeplaner, snitt og fasader (målestokk 1:100), situasjonsplan (målestokk 1:500), kort beskrivelse av form, funksjon og teknisk løsning, spesifisert kostnadskalkyle, areal- og volumoversikt.

Detaljprosjekt med forenklet byggebeskrivelse
 Omfatter: arbeidstegninger med detaljert målsatte etasjeplaner, snitt og fasader (målestokk 1:50 eller 1:100), detaljtegninger eller typetegninger (målestokk 1:10) situasjonsplan (målestokk 1:500), areal- og volumoversikt, forenklet byggebeskrivelse med mengdeberegning.

Detaljprosjekt for anbudskonkurranse
 Omfatter: arbeidstegninger med detaljert målsatte etasjeplaner, snitt og fasader (målestokk 1:50 eller 1:100), detaljtegninger eller typetegninger (målestokk 1:10) situasjonsplan (målestokk 1:500), areal- og volumoversikt, spesifisert byggebeskrivelse med anbudsposter, regler for bygningsmessig utførelse, regler for kontrahering og gjennomføring av byggearbeidet, mengdekontroll, anbudskontroll og anbudsinnstilling.

Søknader om godkjenninger
 Omfatter søknader til offentlige myndigheter om relevante godkjenninger av tiltaket.

Annet (beskriv)

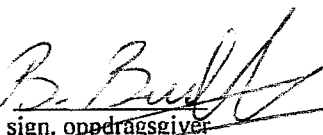
 sign. oppdragsgiver

Side 1 av 3

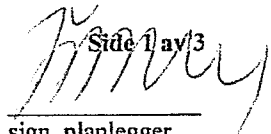
 sign. planlegger

3. **FRAMDRIFT . FORSINKELSE.**

Oppdraget skal være ferdig innen (dato): **UTGÅENDE**

4. **HONORAR. UTGIFTER. BETALING.**

For arbeidet beregnes honorar på følgende måte. (Kryss av ett av alternativene)

- Prosent av kostnadsoverslag (se vedlegg honorarer)**
% kr eksklusive merverdiavgift
- Etter medgått tid innen ramme**
på kr..... eksklusive merverdiavgift
- Timepris**
(er): eksklusive merverdiavgift
- Etter medgått tid**
Timepris(er): eksklusive merverdiavgift
- Annen beregningsmåte (beregningmåten skal angis entydig)**

.....
Fast pris 98.000, kr uten MVA
.....
.....
.....

tre besøk

I avtalt honorar inngår en reise for planlegger /rådgiver til prosjektets adresse. Videre inngår tre sett kopier av komplett prosjektmateriale. Utgifter til telekommunikasjon, porto, intern kopiering etc. dekkes med 1,5% av opptjent honorar. Andre utgifter dekkes særskilt.

Honorar faktureres etter utført andel. Oppdragsgiver plikter å betale avdrag og foreta sluttopp-gjør innen angitte forfallsdatoer.

Dersom honorar er beregnet etter medgått tid kan oppdragsgiver kreve framlagt spesifisert timeliste en gang i måneden så lenge oppdraget varer.

5. **TVISTER**

Twister skal primært søkes løst ved forhandlinger. Twister som ikke avgjøres i minnelighet skal behandles ved de ordinære domstolene ved byggets eller anleggets verneting.

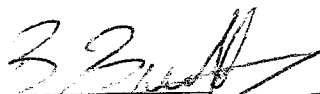
sign. oppdragsgiver

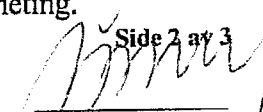
Side 2 av 3

sign. planlegger

6. KONTRAKTSBESTEMMELSER

For denne avtalen gjelder Norsk Standard NS 8401 "Alminnelige kontraktsbestemmelser for prosjekteringsoppdrag" og NS 8402 "Alminnelige bestemmelser for rådgivningsoppdrag honorert etter medgått tid. I tilfelle motstrid gjelder denne avtalen foran standarden.

7. SÆRLIGE BESTEMMELSER

Andre bestemmelser (angis med eventuelle henvisninger).....
.....
.....
.....
.....
.....
.....

8. UNDERSKRIFTER

Avtaledokumentet med bilag er utferdiget i to eksemplarer. Partene beholder hver sitt.

....., den Vadsø, den 15.12.2008

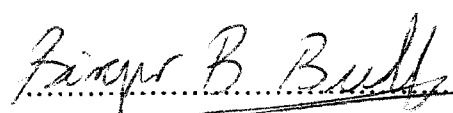
Oppdragsgiver

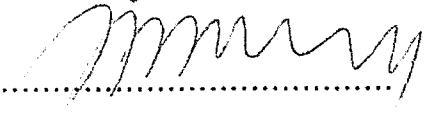
Planlegger/rådgiver

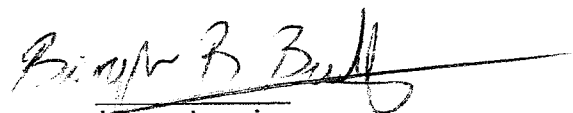

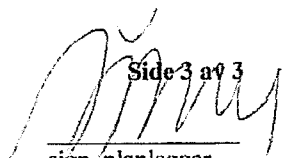
sign. oppdragsgiver

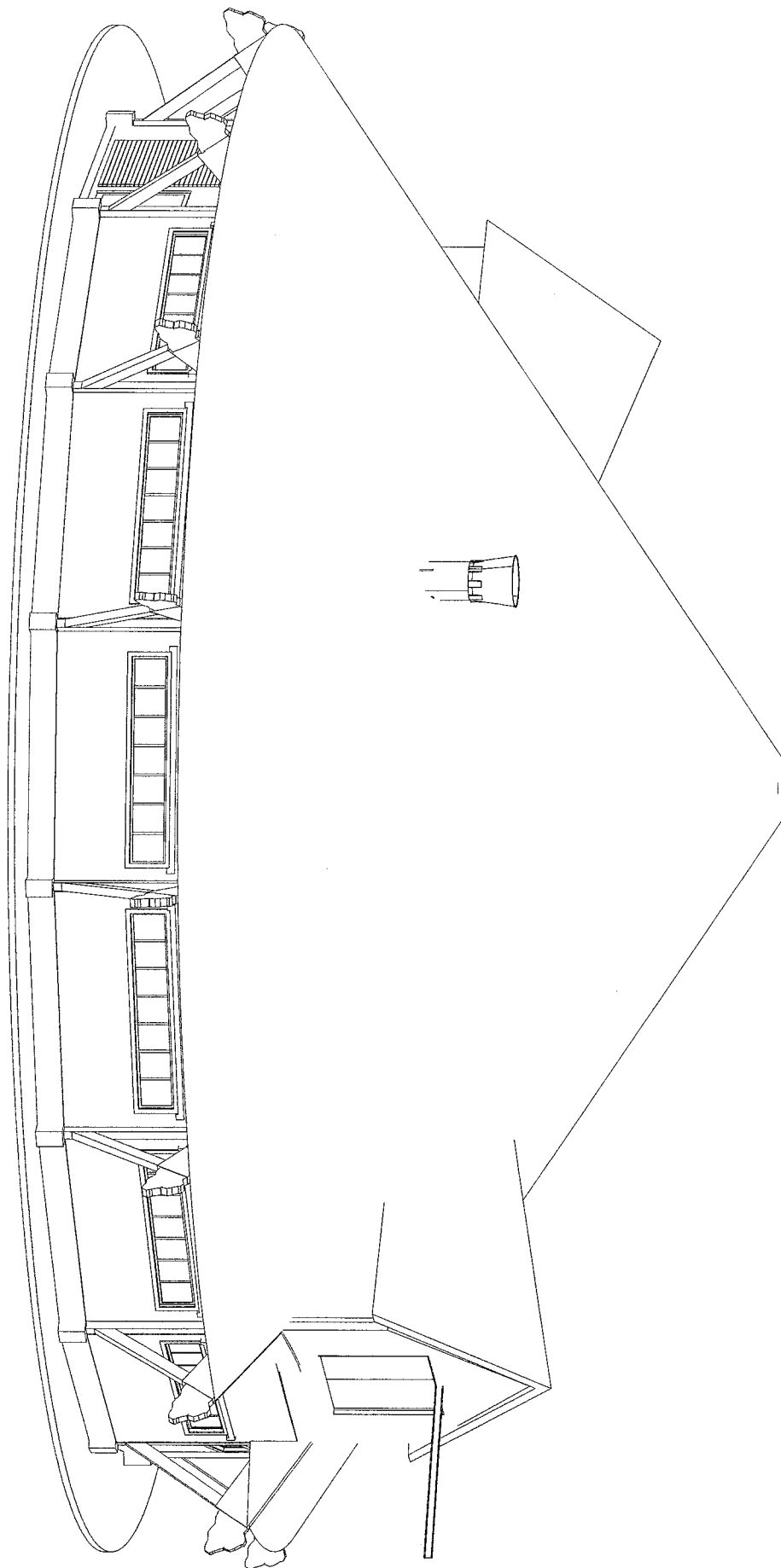
sign. planlegger

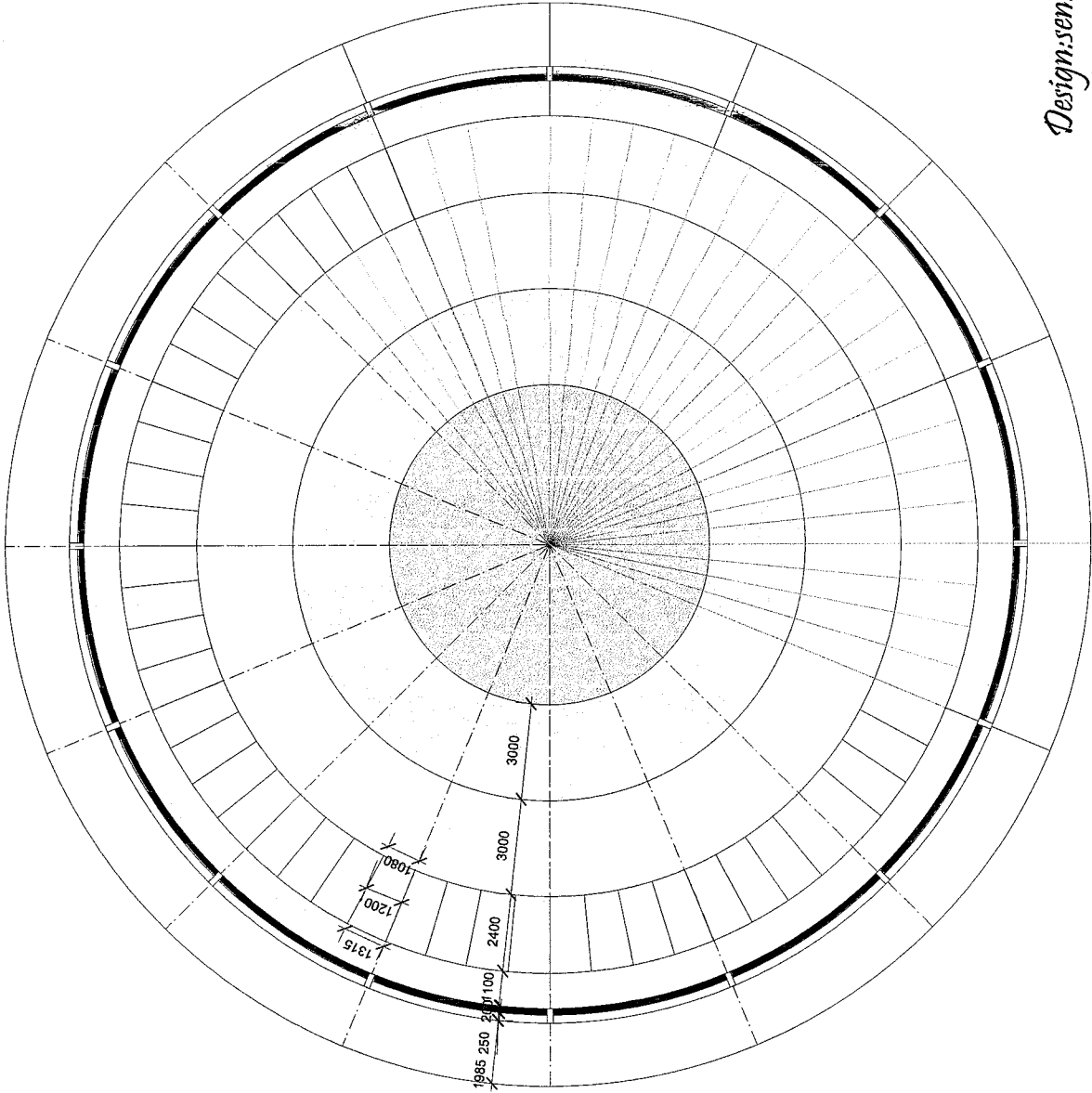

29

Design: Nakhad Zakhaloie
Januar 2009 Vaksø



Design:senioringenior Nedžad Edralovic
 Vadso november 2008

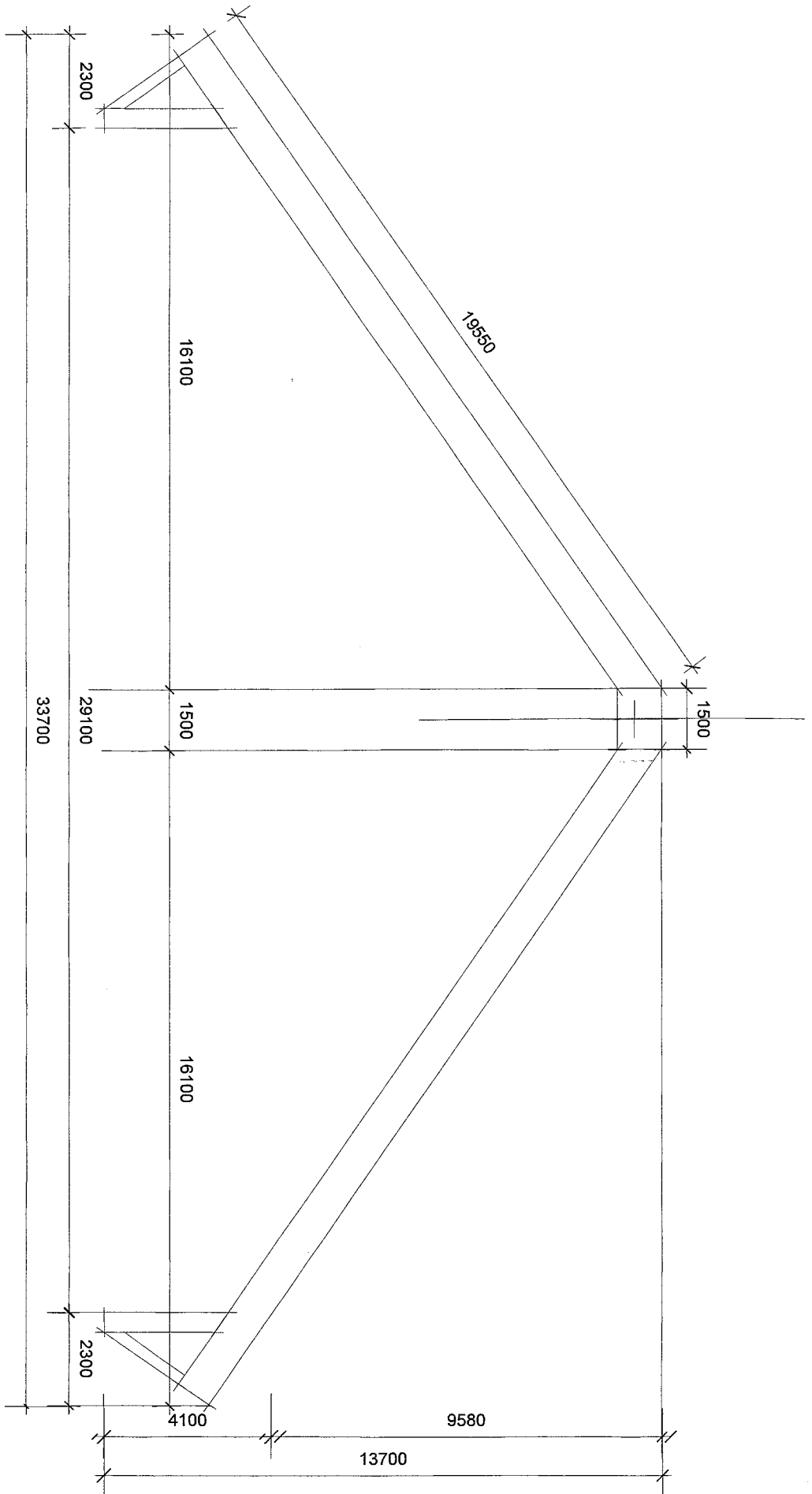

*Design: senioringeniør Nedžad Edinović
 Vadsø november 2008*

SØKNAD OM OMGJØRING AV LÅN TIL TILSKUDD - KJELL-INGE FAUSA OG SISSEL LARSEN, DÅFJORD

Saksbehandler: Laila B. Johansen
 Arkivsaksnr.: 07/03551

Arkiv: U41

Saksnr.: Utvalg	Møtedato
0131/07 Formannskapet	22.08.2007
0142/07 Formannskapet	05.09.2007
0146/09 Formannskapet	11.11.2009

Rådmannens innstilling:

Saksutredning til møte 11.11.09:

Sissel Larsen og Kjell Inge Fausa, Dåfjord ble i 2007 innvilget kr. 150.000 hver, (totalt kr. 300.000) i lån, til kjøp av fiskerfartøyet M/K "Steinnesværing"

I brev av 10.10.09 søker de om å få omgjort en tredjedel av næringslånene til tilskudd, mot at resterende innfris i sin helhet ved refinansiering i bank. De viser videre til at det som kjent har vært problemer i fiskeriene det siste året og at de er nødt til å refinansiere gjelden.

De har nå fått innvilget lån i bank for refinansiering, men da er de avhengig av at kommunen omgjør kr. 100.000 av lånene til tilskudd.

Vurdering:

I utgangspunktet er kommunen restriktiv til å omgjøre lån eller deler av lån til tilskudd. Praksis over år er at det har vært tildelt mest mulig lån, slik at fondet bygges opp igjen på at man får inn avdrag og renter.

Et annet moment som også bør vurderes er at dette kan skape presidens for andre som er innvilget samme type lån, til kjøp av fiskefartøy.

Dette er unge mennesker som har etablert seg i kommunen. Og med dagens situasjon i fiskeriene vet vi at det siste året har vært vanskelig.

Saken forelegges formannskapet til avgjørelse.

SØKNAD OM TILSKUDD TIL OPPGRADERING AV NÆR BUTIKKEN I STAKKVIK – Anusak Chumsorn

Saksbehandler: Laila B. Johansen
Arkivsaksnr.: 09/00778

Arkiv: 223

Saksnr.: Utvalg

0101/09 Formannskapet
0147/09 Formannskapet

Møtedato

08.09.2009
11.11.2009

Rådmannens innstilling:

1. Anusak Chumsorn innvilges tilskudd på kr. 25.000 til oppgradering/fornyning av butikken i Stakkvik.
2. Beløpet dekkes over kto. 14711.325.162
3. For øvrig vanlige vilkår for tilskudd.

Saksutredning til møte 11.11.09:

Anusak Chumsorn leier som kjent butikken i Stakkvik. I den forbindelse inngår han avtale med Kjøpmannshuset (Joker). For å oppnå avtale med dem forlanger de at butikken må oppgraderes/fornyes slik at den blir lik andre Jokerbutikker. Han viser videre til at det også er viktig med hensynet til at han kan få en større lojalitet til kjeden slik at investeringen vil gi et positivt bidrag med hensyn til resultat, da han vil få adskillig større bonusutbetaling. Dagen innredning er også veldig slitt.

Han søker om tilskudd, stort kr. 150.000 til oppgradering/fornyning av butikken i Stakkvik.

Kostnader:

Kostnader ny innredning komplett (se vedlegg) kr. 545.000

Finansiering:

Karlsøy kommune – tilskudd fra næringsfondet	” 150.000
Lån Johnsen Holding AS	” 370.000
Egenkapital/egeninnsats	” 75.000

Totalt: kr. 545.000

Vurdering:

Anusak Chumsorn har tidligere fått innvilget kr. 50.000 i tilskudd og kr. 50.000 i lån fra næringsfondet, til oppstart av butikken i Stakkvik.

Rådmannens innstilling:

1. **Anusak Chumsorn innvilges tilskudd på kr. 25.000 til oppgradering/fornyning av butikken i Stakkvik.**
2. **Beløpet dekkes over kto. 14711.325.162**
3. **For øvrig vanlige vilkår for tilskudd.**



AVTALETYPE	LEVERANDØR	OMRÅDE	Andel investering	Budsjett	Kommentarer
1 NGTS	Asko Vestfold Telemark	Profilering	1,2	7 000	
2 NGTS	B&G Profireklame AS (SPAR, Joker)	Utvendig profilering	1,7	10 000	
6 NGTS	Exedit Norge AS	Handlevogner	2,1	12 000	
7 NGTS	Fagerhult AS (KMH)	Belysning	1,7	10 000	frivillig
9 NGTS	HL Display Norge AS	Displaymaterieell	4,4	25 000	
10 NGTS	ITAB Butikkinnredninger	Butikkinnredning	25,4	145 000	
10 NGTS	ITAB Butikkinnredninger	Butikkinnredning	1,7	10 000	Montering
15 KMH	Miljø og Sikkerhet AS	Avfallsutstyr	0,4	2 500	
17 NGTS	Norpe AS	Kjøøl & Frys	41,1	235 000	
23 NGTS	Tomra Butikkssystemer AS	Panteautomater	0,0	0	frivillig
24 NGTS	Voice Norge AS	Bekledning	0,9	5 000	frivillig
27 Lokal	Elektriker		0,9	5 000	
29 Lokal	Profilering monterng		1,7	10 000	
31 Lokal	Maler		1,7	10 000	
33 Diverse		Butikkdata	0,0		
34 Diverse	Rollerbasket		0,0	0	frivillig
36 Diverse	Egeninsats /maling/belegg /el etc		13,1	75 000	
37 KMH	Kjøpmannshuset	BU tjenester/prosjektledelse	0,0		
			1,7	10 000	
SUM			100	571 500	

Tilskuddsordning

Frukt/Grønt 26 500
Brøddavdeling 10 000
Omprofilering 0

SUM TOTALT

545 000

0

KEVIN KRISTIANSEN: SØKNAD OM LÅN/TILSKUDD/STØTTE FRA NÆRINGSFONDETT

Saksbehandler: Laila B. Johansen
Arkivsaksnr.: 09/01069

Arkiv: U01

Saksnr.: Utvalg
0148/09 Formannskapet

Møtedato
11.11.2009

Rådmannens innstilling:

1. Lanes Bygg AS v/Kevin Kristiansen innvilges kr. 10.000 i markedsføringstilskudd og kr. 50.000 i lån til oppstart av byggefirma.
2. Beløpene dekkes over kto. 14711.325.162 (tilskudd) og 15510.325.162 (lån)
3. Sikkehet: Gjeldsbrev
4. For øvrig vanlige vilkår.

Saksutredning:

Kevin Kristiansen, Lanesøyra (26 år) søker om lån og tilskudd til oppstart av byggefirma, Lanes Bygg AS. I første omgang for utleie av arbeidskraft til større byggefirma, for etter hvert å påta seg større prosjekt selv.

Han søker lån og tilskudd fra kommunen på kr. 200.000

Kevin i følge søknaden har erfaring fra byggebransjen både som tømrer/snekker betongarbeider gips og himlingsmontør. Han viser også til at han har mange kontakter i bransjen.

Kapitalbehov:

Verktøy og utstyr:	kr. 150.000
Arbeidsklær:	" 30.000
Reklame, markedsføring	" 20.000
<u>Sum kapitalbehov:</u>	<u>kr. 200.000</u>

Vurdering:

Kevin er ungdom fra kommunen som har bosatt seg på Vannøya. Han søker 100% finansiering fra næringsfondet. I følge retningslinjene kan det ikke tildeles 100% dekning til et prosjekt.

Når det gjelder kvinner og ungdom kan det innvilges inntil 75 %.

Rådmannens innstilling:

1. Lanes Bygg AS v/Kevin Kristiansen innvilges kr. 10.000 i markedsføringstilskudd og kr. 50.000 i lån til oppstart av byggefirma.
2. Beløpene dekkes over kto. 14711.325.162 (tilskudd) og 15510.325.162 (lån)
3. Sikkehet: Gjeldsbrev
4. For øvrig vanlige vilkår for lån og tilskudd.

Vedlegg:



KARLSØY KOMMUNE	
Arkiv saksnr. 09/01069	
Dok.nr: 001	Journalnr: 006994/09
Løpenr.: 20 OKT 2009	
Saksbeh.: LB	

SØKNADSSKJEMA FOR NÆRINGSFONDET

Personalia			
Fornavn KEVIN	Etternavn KRISTIANSEN	Kassasjen: Graden:	Personnummer 270883-47981
Adresse LANESØYRA	Postnr. 9135	Poststed VANNVÅG	
Kommune KARLSØY	Tlf. privat 99540108	Tlf. jobb 99540108	

Utdanning	
Skole/Studieretning	
Tromsø Maritime skole	Grunnkurs Mekaniske fag
Tromsø kokk- og Stuert skole	Grunnkurs og Vkt Servitør
OPUS Tromsø	Kystskipper

Yrkeserfaring	
Arbeidsgiver	Stilling
Troms Byggmontering As	Gips og himlingsmonter
Polar Con As	Gips og himlingsmonter og tømmer.
MF Bygg As	Betongarbeider og tømmer.
Bjørn Bygg As	Betongarbeider
Arne Schjølberg, Vannvåg	Tømmer / snekker.

Hva slags hjelp vil du trenge under etableringen
Finansiering, lån og/eller støtte fra kommunen.

Din forretningside og rammene rundt virksomheten
Firmanavn Lanes Bygg As
Hva er ditt produkt/din tjeneste og hvilke behov skal det dekke? I første omgang utleie av arbeidskraft til større byggefirmaer. Og med tiden kunne ta på meg større prosjekt selv.

Ditt valg av selskapsform (kryss av for riktig selskapsform)
<input type="radio"/> Personlig selskap <input type="radio"/> Ansvarlig selskap <input checked="" type="radio"/> Aksjeselskap <input type="radio"/> Annen selskapsform

LOKALER (dersom firmaet har egne lokaler skal følgende fylles ut)	
Forretningsadresse	Størrelse
Postnummer	Har du leiekontrakt (utkast/avtale) <input type="radio"/>
Poststed	Hva ble lokalet sist brukt til?

Forventet sysselsetting 1. år etter etablering	Heltid	Deltid
	Kvinner	
	Menn	1 2

Vil du ha annet lønnet arbeid, eller motta dagpenger i tillegg?	<input type="radio"/> Ja
---	--------------------------



Søknadsskjema for næringsfondet

Markedsvurdering

Viktige kundegrupper	Hvorfor er disse kundegruppene viktige
Det private og offentlige markedet Større byggefirmaer	Per dags dato er det stor etterspørsel stor etterspørsel på innleid arbeidskraft

Hva er ditt hovedmarked geografisk Karlsøy Kommune og Tromsø

Konkurrenter
Arne Schjølberg
Per Arne Dahl
123 Bygg

Hvilke fortrinn har ditt produkt/din tjeneste framfor konkurrentene?
Utlere av arbeidskraft og billig timesats pga null arbeidgiver avgift i Karlsøy Kommune.

Hva er gjort for å undersøke markedet (kilder/kontakter)?
Har stor erfaring fra bransjen og har mange kontakter i bransjen.

Videre planer for markedsundersøkelse?

Hvordan vil du rent praktisk gå fram for å gjøre ditt produkt kjent ovenfor de kundegruppene du satser på?
Reklame og henvendelser til kunde gruppene.

Kapitalbehov og finansiering

Kapitalbehov i forbindelse med selve etableringen

Investering	Beløp
Verktøy og utstyr	150 000 kr
Arbeidsklær	30 000 kr
Reklame, markedsføring	20 000 kr
Drift	Beløp
Levekostnader i startfasen	
Sum kapitalbehov	200 000 kr



Søknadsskjema for næringsfondet

Kapitalbehov og finansiering	
Finansieringsplan	
Lånegiver	Beløp
Egenkapital	0
Etablererstipend	0
Tilskudd	0
Andre offentlige finansieringskilder	0
Sum (tilsvarende kapitalbehov)	0

Dersom du opptar lån, oppgi navn, adresse og tlf. til kontaktperson

Navn	Telefon
Håper på lån og støtte fra kommunen som tilsvarende 200.000 kr	

Kredittid (antall dager fra levering til betaling)
Din kredittid hos leverandør
Din kredittid for kunder



Søknaðsskiema for næringsfondet

LIKVIDNETSUDSJETT (1000 kr / Første tilset)

	Jan	Feb	Mar	Apr	Mai	Juni	Juli	Aug	Sept	Okt	Nov	Des
Innbetalinger fra salg												
Andre innbetalinger			41455	41455	62182,5	62182,5	41455	41455	82910	82910	82910	41455
SUM INNBEHALINGER			41455	41455	62182,5	62182,5	41455	41455	82910	82910	82910	41455
Vareleverandør												
Marke sføring/reklame												
Rådgivere												
Lønn/skattetrekk			19500	19500	29250	29250	19500	19500	39000	39000	39000	19500
Feriepenger			2340	2340	3510	3510	2340	2340	4680	4680	4680	2340
Porto/telefon												
Reiser												
Forsikringer												
Andre utbetalinger daqlig drift												
Moms/investertmomsavgift			8291	8291	12436,5	12436,5	8291	8291	16582	16582	16582	8291
Arbeidsqveravgift												
Skatt			2831	2831	5124	5124	2831	2831	5662	5562	5562	2831
Rente, lån												
Avdrag, lån												
Private uttak												
SUM DRIFTSUTBEHALINGER			32962	32962	50320,5	50320,5	32962	32962	65924	65924	65924	32962
Likvidretsbeholdning ved mnd begynnelse				8493	16986	28848	40710	49203	57696	74682	91668	108654
Likvidretsending i mnd:				8493	71862	71862	8493	8493	16986	16986	16986	8493
Likvidretsbeholdning ved mnd slutt			8493	16986	28848	40710	49203	57696	74682	91668	108654	117147



Søknadsskjema for næringsfondet

Driftsbudsjett		
	Fra/ til 1. driftsår	Fra/til 2. driftsår
I. SALGSINNTEKTER	580370,-	
VARIABLE KOSTNADER:		
Råvarer, komponenter		
Lønn til ansatte, inkl. sosiale kostn.	305760,-	
Andre variable kostnader	157463,-	
II. VARIABLE KOSTNADER I ALT	463223,-	
III. DEKNINGSBIDRAG (I. - II.)	117147	
FASTE KOSTNADER:		
Husleie		
Strøm		
Telefon/porto	9000,-	
Markedsføring		
Forsikring	15000,-	
Regnskapsfører		
Avskrivninger		
Andre faste kostnader	4500,-	
IV. FASTE KOSTNADER I ALT	28500,-	
V. DRIFTSRESULTAT (III. - IV.)	88647,-	
VI. RENTER (IKKE AVDRAG)		
VII. RESULTAT ETTER RENTER (V. - VI.)		
Beskrivelse bruk av overskudd	Beløp 1. driftsår	Beløp 2. driftsår

Økonomi og oppfølging

Jeg har en regnskapsfører for firmaet

Navn	Adresse, postnr, poststed	Telefon

Eventuelt andre opplysninger

Allt av opplysninger er regnet ut med 7 fast ansatt

Underskrift

Dato	18.10.09	Sted	TROMSØ	Underskrift	Kevin Kristiansen
------	----------	------	--------	-------------	-------------------